



VicenteFerrer

Transforma la sociedad en humanidad

PROYECTOS PRIORITARIOS

Octubre 2018



INDICADORES INDIA ODS

OBJETIVOS DE DESARROLLO SOSTENIBLE

Pobreza



- Un **21%** de la población ingresa menos de 1,90 dólares al día.
- El **39%** de niños menores de cinco años sufren desnutrición severa.

Desigualdad



- El índice de desigualdad de género se encuentra en la posición 125 de un total de 188 países.
- Según el censo oficial de 2011 cerca de **12 millones** de niñas menores de 18 años están casadas.

Discriminación



- Según el Banco Mundial la inscripción en primaria disminuye del 100% al 67% a causa de la distancia desde las áreas rurales a los centros de secundaria.
- El **75%** de personas con discapacidad de la India vive en zonas rurales donde sufren discriminación de sus comunidades y familias.

Fuente: Memoria anual 2016-17



NUESTRA MISIÓN ERRADICAR LA POBREZA EXTREMA EN LA INDIA

La **Fundación Vicente Ferrer** es una **ONG de desarrollo** comprometida con el proceso de transformación de una de las zonas más pobres y necesitadas de la India, en los estados de **Andhra Pradesh y Telangana**.

En la Fundación trabajamos desde hace **50 años** junto a las comunidades vulnerables y en riesgo de exclusión: **los *dálits*, los grupos tribales y las castas desfavorecidas**, así como los colectivos más discriminados socialmente, **las mujeres y las personas con discapacidad**:



Mejorando la **calidad de vida** de las familias en las zonas rurales



Garantizando el **desarrollo sostenible** implicando a las propias comunidades.



Aumentando su **dignidad y autoestima**

“Tengo muy claro que ninguna acción buena se pierde en este mundo. En algún lugar quedará para siempre”

Vicente Ferrer

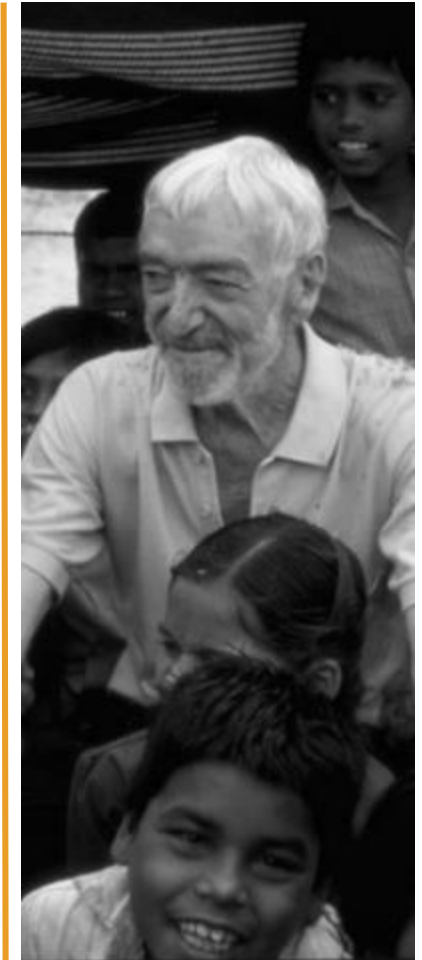

VicenteFerrer

Transforma la sociedad en humanidad



UN MODELO DE DESARROLLO INTEGRAL

Para ello, llevamos a cabo un Programa de Desarrollo Integral con una acción integral en seis sectores clave:

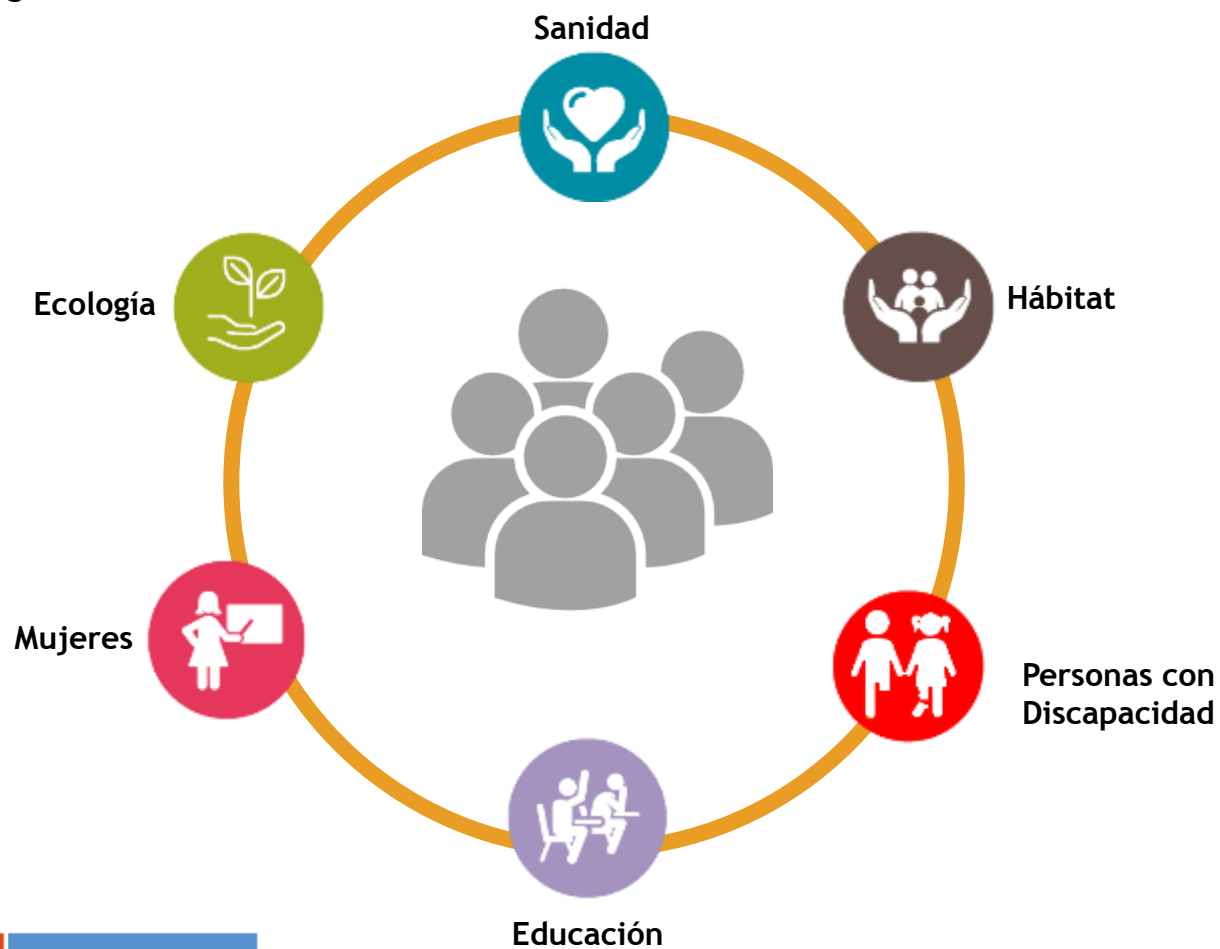

PROGRAMA DE DESARROLLO INTEGRAL

SECTOR ECOLOGÍA

El plan de desarrollo ecológico de la FVF protege el medio natural y asegura el futuro de las familias. La Fundación promueve la reforestación y aforestación. Durante 2016-17 se han plantado 4.761.000 árboles y se han construido 36 estructuras hídricas.



SECTOR MUJERES

La educación y el empoderamiento socioeconómico han permitido que el colectivo femenino plante cara a la desigualdad. El 47% de los trabajadores/as de la Fundación en India son mujeres y actualmente se cuenta con más de 8.138 *sanghams* o agrupaciones de mujeres.



SECTOR EDUCACIÓN

Tras conseguir prácticamente la educación primaria universal, el objetivo de la FVF es asegurar que el alumnado, especialmente las niñas, terminen la enseñanza secundaria y lleguen a la universidad.



SECTOR HÁBITAT

Se han construido un total de 69.687 viviendas, de las cuales 2.857 son viviendas adaptadas y 4.699 viviendas se han construido con la colaboración del gobierno. Además, se han construido 1.217 letrinas desde el último año.



SECTOR PERSONAS CON DISCAPACIDAD

El empoderamiento y la autonomía de las personas con discapacidad es uno de nuestros principales objetivos. Actualmente hay 2.460 *vikalangula shangams* y durante el curso 2016-17, 308 estudiantes con discapacidad se han matriculado en las escuelas de la Fundación.



SECTOR SANIDAD

Este año la red hospitalaria de la FVF ha tratado a 934.182 pacientes. 28.256 niñas y niños de cero a cuatro años se han beneficiado del programa de nutrición y se han atendido 14.000 partos.



Fuente: Memoria anual 2016-17



VicenteFerrer

Transforma la sociedad en humanidad





EN UNA DE LAS ZONAS MÁS POBRES DE LA INDIA

3.662

Pueblos beneficiarios en zonas rurales de los estados de Andhra Pradesh y Telangana

Cerca de 3 millones

Personas beneficiarias del Programa de Desarrollo Integral

-  Estado de Telangana
-  Estado de Andhra Pradesh
-  Áreas de actuación de la Fundación Vicente Ferrer

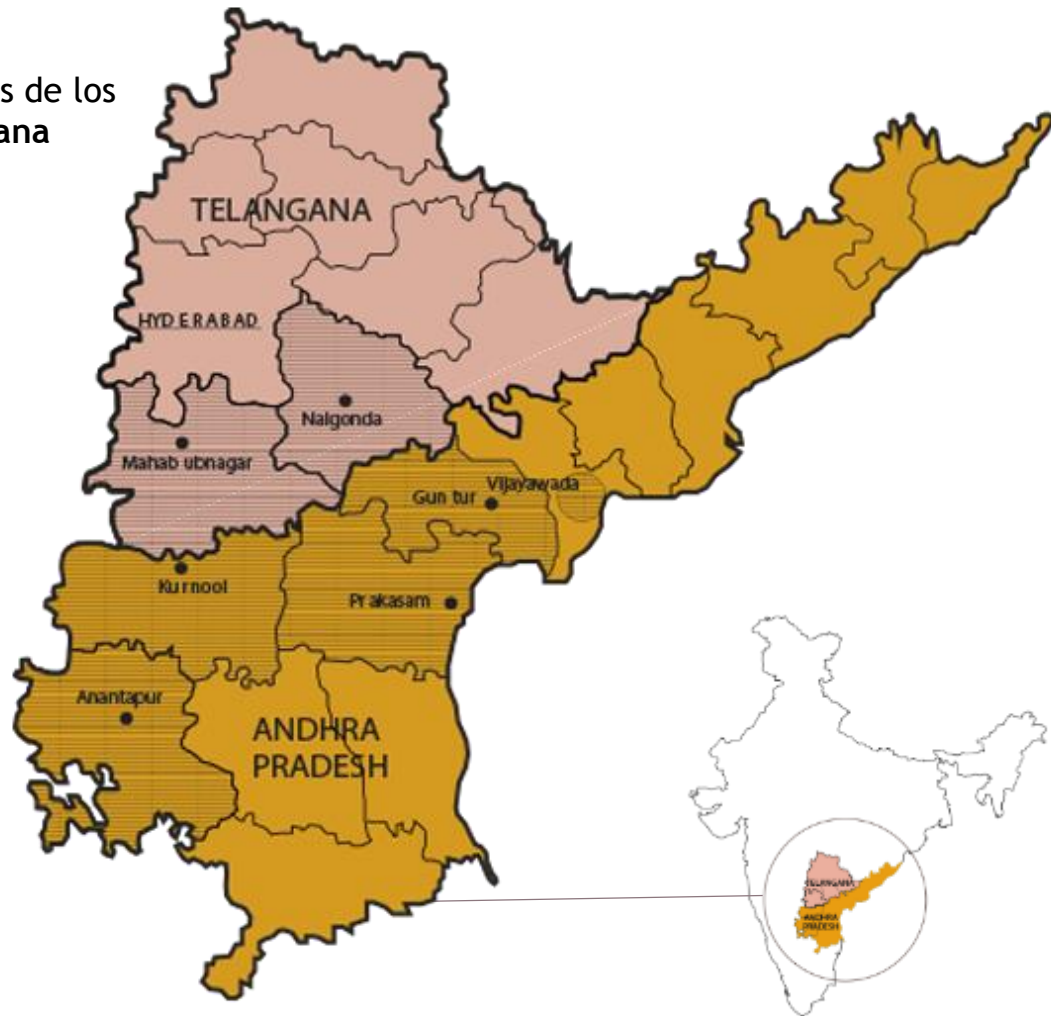

Fuente: Memoria anual 2016-17



VicenteFerrer

Transforma la sociedad en humanidad



UNA ACCIÓN CON RESULTADOS

69.687

Viviendas construidas

119.335

Niños/as apadrinados

43.404

Personas que reciben nutrición en los centros de la FVF periódicamente

2.441

Trabajadoras/es de la Fundación en India

26.341

Dispositivos de apoyo a la movilidad para personas con discapacidad

131.678

Colaboradoras/es en España

281.390

Árboles frutales distribuidos a los agricultores

2.714

Personas atendidas diariamente en la red hospitalaria de la fundación

112.367

Mujeres que participan en *shangams*

Fuente: Memoria anual 2016-17



VicenteFerrer

Transforma la sociedad en humanidad





“Construir con perspectiva inclusiva nos hace partícipes a todos y todas del mismo espacio”

Rajasekhara Reddy
Director del Sector Hábitat



SECTOR
HÁBITAT



CONSTRUCCIÓN DE VIVIENDAS PARA FAMILIAS EN SITUACIÓN DE NECESIDAD



Ofrecer a familias que viven en cabañas una **vivienda digna** con condiciones higiénicas de habitabilidad básicas que incorpora un espacio para baño y aseo.



La propiedad se registra a nombre de la mujer para así empoderar su papel en la sociedad y los propios beneficiarios participan en su construcción.

Hasta 2017 se han construido 70.000 viviendas.

**CON TU APORTACIÓN
LOGRAREMOS**

Acceso a la vivienda para familias con pocos recursos

- 1 vivienda **2.300 €**
- 3 viviendas **6.900 €**



Vicente Ferrer



CONSTRUCCIÓN DE UN CENTRO COMUNITARIO



Ofrecer a la población **instalaciones polivalentes y espacios comunes** donde organizar reuniones, participar en procesos de toma de decisiones y resolver temas de **desarrollo comunitario**. Además el gobierno y RDT llevarán a cabo en el centro vacunaciones, distribución de programas nutricionales, formaciones y programas de salud. Será un espacio común donde **todas las comunidades se sientan acogidas y pueda ser un lugar para el progreso del pueblo** atendiendo a sus necesidades.

El espacio contará con una **planta purificadora de agua** para mejorar el grave problema de abastecimiento de agua potable que tiene la zona.



El centro comunitario genera un **sentimiento de cohesión entre la población** y acelera el proceso de desarrollo de la aldea y sienta las bases para la **transformación socioeconómica de las comunidades**.

**CON TU APORTACIÓN
LOGRAREMOS**

Construcción de un centro comunitario
Aportaciones a partir de 2.300€



Vicente Ferrer





“Disponemos de una amplia red con personal sanitario en los pueblos para sensibilizar en temas de salud”

Sirappa Boyapati
Director del Sector Sanidad



**SECTOR
SANIDAD**

DETECCIÓN TEMPRANA



La detección temprana de una discapacidad permite que entre un 50 y 70% de los menores tengan un mejor crecimiento y desarrollo cognitivo.



El Programa de Atención Temprana de la FVF tiene registrados a **738** niños y niñas de **0 a 5 años**.

**CON TU APORTACIÓN
LOGRAREMOS**

Proporcionar acceso a **servicios de rehabilitación y terapéuticos**
Aportaciones a partir de **2.300 €**



VicenteFerrer



ACCESO AL SERVICIO TRAUMATOLÓGICO Y ORTOPÉDICO DEL HOSPITAL DE BATHALAPALLI



Garantizar el acceso al servicio de traumatología y ortopedia para que los pacientes con discapacidad física o dificultad de movilidad puedan **desarrollar su actividad diaria de forma autónoma, mejorando sus condiciones de vida y la integración social**



Con este proyecto se atenderán las **necesidades traumatológicas y ortopédicas de 9.000 personas.**

**CON TU APORTACIÓN
LOGRAREMOS**

El funcionamiento de la Unidad de Traumatología y Ortopedia durante 1 año a partir de 2.300€





“Tenemos derecho a una educación de calidad al alcance de todos”

Chandrasekhara Naidu
Director del Sector Educación



**SECTOR
EDUCACIÓN**



ESCUELA PROFESIONAL: FORMACIÓN EN IDIOMAS, HABILIDADES DE COMUNICACIÓN Y COMPETENCIA TECNOLÓGICA PARA JÓVENES



El objetivo del proyecto es promover el acceso al aprendizaje de una lengua extranjera e inglés, junto con la adquisición de habilidades de comunicación y nuevas tecnologías, con la perspectiva de mejorar sus oportunidades de empleo en las grandes ciudades indias.



La FVF tiene 3 escuelas profesionales. La primera se inauguró en 2012.

**CON TU APORTACIÓN
LOGRAREMOS**

Promover las oportunidades de empleo para un joven
a partir de 2.300 €



VicenteFerrer





DISTRIBUCIÓN DE BICICLETAS PARA CHICOS Y CHICAS ESTUDIANTES DE SECUNDARIA



El objetivo del proyecto es **asegurar la formación académica secundaria** de los alumnos y alumnas mediante la **distribución de bicicletas a las chicas y chicos** para poder desplazarse a los centros académicos de forma segura.



Hasta 2017 se han distribuido **18.729 bicicletas para chicas y chicos**.

**CON TU APORTACIÓN
LOGRAREMOS**

Distribuir 50 bicicletas a chicos y chicas para que puedan seguir estudiando a partir de 2.500 €



VicenteFerrer





“Sin la implicación de las mujeres en todos los ámbitos de la sociedad, no hay progreso”

Doreen Reddy
Directora del Sector Mujer



**SECTOR
MUJERES**

INTEGRACIÓN SOCIAL PARA MUJERES VIUDAS Y ABANDONADAS



Mejorar la situación de vulnerabilidad de 2.028 mujeres viudas y abandonadas mediante la atención nutricional y el asesoramiento psicológico.



Según los últimos datos del 2001, en Andhra Pradesh había 14.000 viudas menores de 19 años. **Hasta 2017, se han formado 8.138 sanghams de mujeres.**

**CON TU APORTACIÓN
LOGRAREMOS**

**Ofrecer asesoramiento psicológico y atención nutricional
para 30 mujeres viudas o abandonadas durante 1 año a partir de 2.700 €**





“Concienciamos a las personas con discapacidad y a sus familias para que reclamen sus derechos”

Dasarath Ramadu
Director del Sector de Personas con Discapacidad



**SECTOR
PERSONAS CON
DISCAPACIDAD**

CENTRO RESIDENCIAL PARA NIÑOS Y NIÑAS CON DISCAPACIDAD INTELECTUAL



Garantizar que los niños y niñas con discapacidad intelectual reciban una **educación de calidad** que favorezca su integración social y les proporcione igualdad de oportunidades en el futuro. Se incluyen **servicios de rehabilitación y terapéuticos** para el desarrollo de habilidades vocacionales y de la vida cotidiana.



Hasta 2016, los centros residenciales para niños y niñas con discapacidad **han acogido un total de 1.011 alumnas y alumnos.**

**CON TU APORTACIÓN
LOGRAREMOS**

El acceso a la educación para **3 estudiantes**
a partir de **3.000€**





“Hemos frenado la desertización para asegurar el bienestar futuro de las familias”

Nageswara Reddy
Director del Sector de Ecología



**SECTOR
ECOLOGÍA**



ESTRUCTURAS HÍDRICAS PARA LA RECOGIDA DE AGUA DE LLUVIA



Perpetuar el **acceso al agua potable** en las comunidades más desfavorecidas mediante la construcción o renovación de embalses y otras estructuras hídricas con la finalidad de **recoger el máximo de agua de lluvia**, almacenarla y filtrarla.



Hasta 2017 se han construido **3.152 embalses**.

**CON TU APORTACIÓN
LOGRAREMOS**

Construir o renovar estructuras hídricas desde 16.000€
Puedes colaborar a partir de 2.300€



VicenteFerrer



DESARROLLO SOCIOECONÓMICO MEDIANTE ACTIVIDADES AGRÍCOLAS Y GANADERAS



Mejorar la calidad de vida de las personas que viven en las zonas rurales proporcionándoles los recursos necesarios para cubrir sus necesidades alimenticias básicas y una fuente de ingresos. Mediante la implementación de técnicas de riego eficiente y sostenible y el suministro de semillas seleccionadas se consigue la diversificación hortícola en sus tierras de cultivo.



El proyecto incluye una vaca lechera de propiedad que se proporcionará a las mujeres para su beneficio y la venta de su leche.

CON TU APORTACIÓN
LOGRAREMOS

Actividades agrícolas y ganaderas para

- 2 mujeres 2.390 €
- 5 mujeres 5.970 €



UNIDAD DE RELACIÓN CON DONANTES



Contacta con la Unidad de Relación con Donantes
Raquel Sabatés - Coordinadora
rsabates@fundacionvicenteferrer.org
(+34) 93 419 02 68



Conoce nuestros proyectos y colabora con la **Fundación Vicente Ferrer** para erradicar la pobreza extrema, la desigualdad y la discriminación en la India. **Viaja a Anantapur** y alójate en nuestro campus para conocer de primera mano el valor de tu compromiso.



Como colaborador obtendrás **beneficios fiscales** por donación. Tendrás un 30% de **deducción fiscal por donación** y hasta un 35% de deducción si colaboras con nosotros durante tres años consecutivos.

Además, la Fundación Vicente Ferrer se compromete a enviar un informe técnico y gráfico, al finalizar el proyecto, cuando la colaboración económica sea igual o superior a 2.300 €.

¡SÚMATE!



VicenteFerrer

